

# Casa mobile 30 m<sup>2</sup>

+ Porticato di 10 m<sup>2</sup>

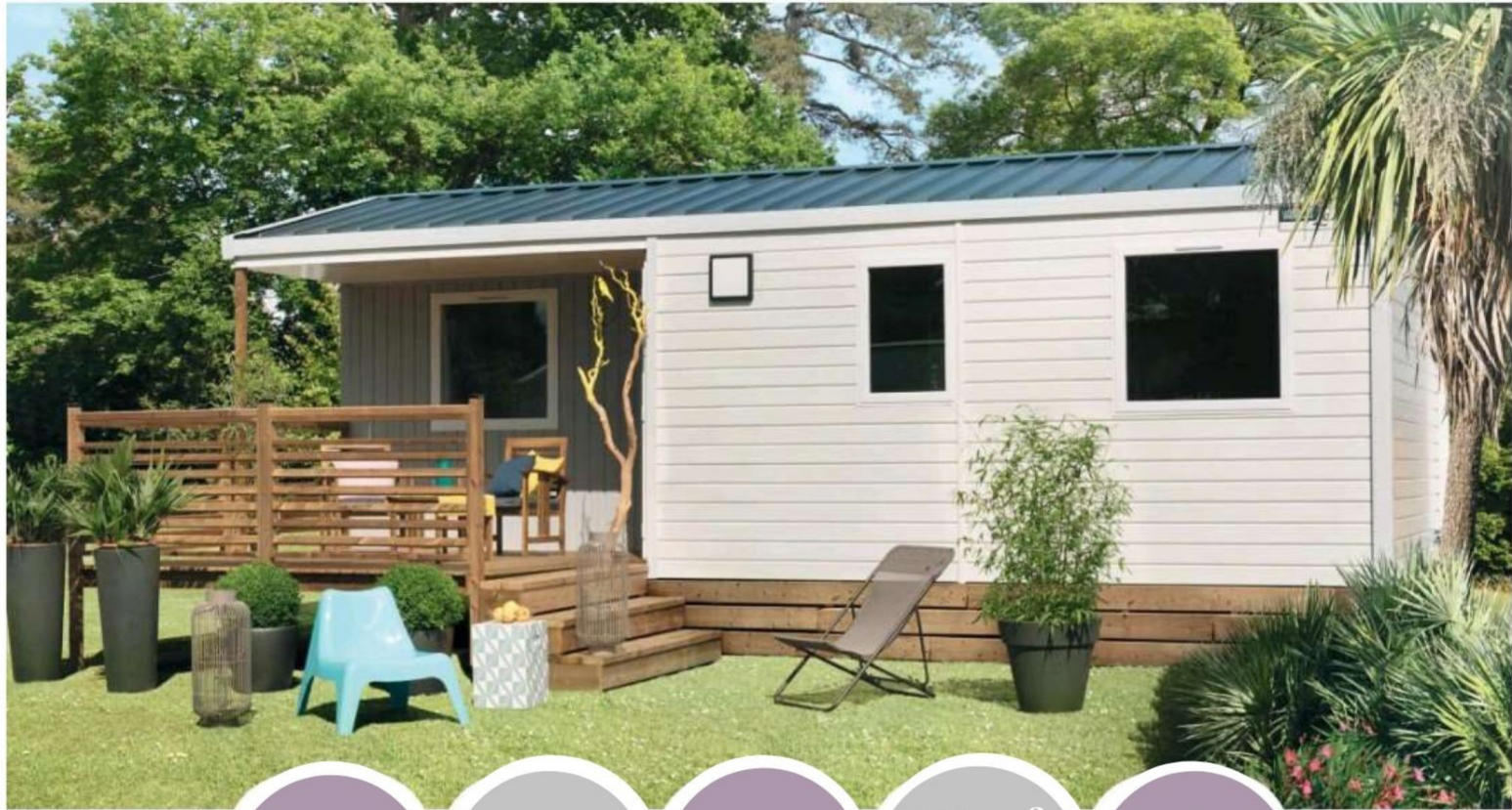

8,20 m  
LUNGHEZZA

4,00 m  
LARGHEZZA

3,50 m  
ALTEZZA

30 m<sup>2</sup>  
SUPERFICIE  
+ 10 m<sup>2</sup> di porticato

2  
STANZE  
DA LETTO

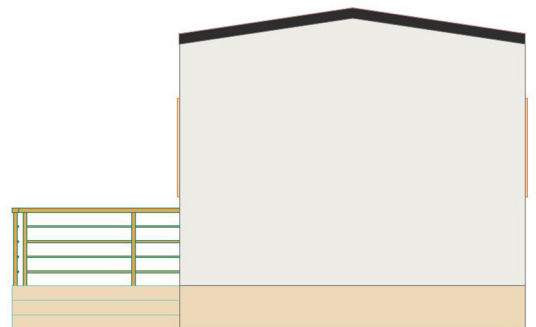
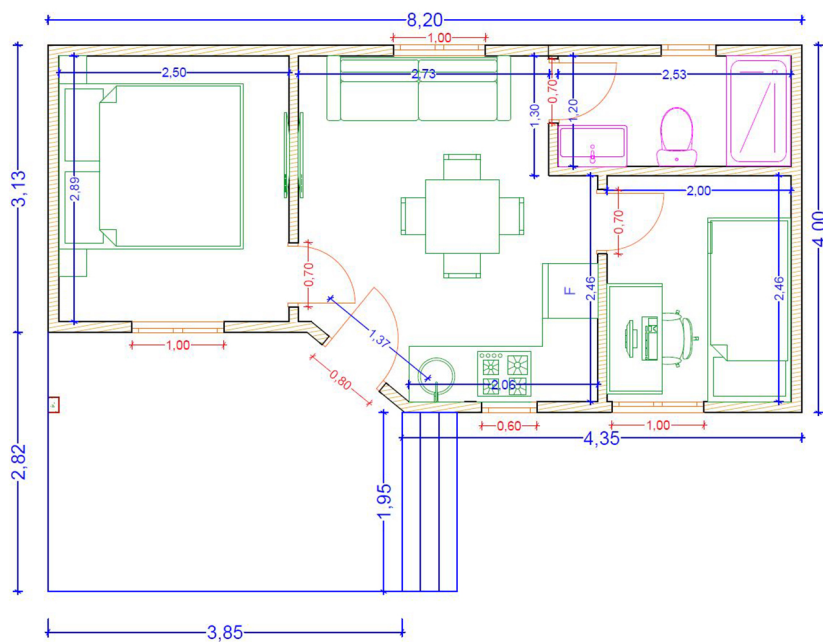

[www.greenhousecaseecologiche.com](http://www.greenhousecaseecologiche.com)  
[greenhouseeco.info@gmail.com](mailto:greenhouseeco.info@gmail.com)





*Il tocco in più*

- TERRAZZA INTEGRATA DA 10 m<sup>2</sup> PER CONIUGARE CONFORT INTERNO ED ESTERNO
- AMPIA STANZA DA LETTO PADRONALE CON POSTAZIONE CULLA
- MODELLO PARTICOLARMENTE ADATTO PER L'AFFITTO GRAZIE AL SALONE/SOGGIORNO ACCOGLIENTE ED ALLA CUCINA FUNZIONALE

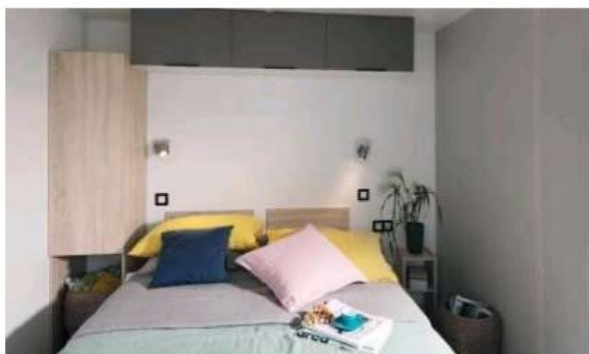

NEL

SALONE/SOGGIORNO

- Panca con box contenitore
- Tavolo con piedi acciaio inox nero
- 2 sedie da interno/esterno
- Termoconvettore 1000W
- Scaffale
- Pouf rimovibile



NELLA CUCINA

- Lavandino acciaio inox
- Cappa da cucina elettrica in acciaio inox con filtro a carbone ed illuminazione incorporata
- Frigorifero
- Piano cottura 4 fuochi



NELLA STANZA DA LETTO

- Letto 140x190 cm
- 2 Letti camera bambini 80x190 cm
- Lampade da lettura orientabili
- Armadi e cassetti
- Specchi



NEL BAGNO

- Box doccia 90x80 cm
- Mobile con lavandino
- Mensola
- Ganci
- WC sospeso con serbatoio economico a doppio flusso
- Termoconvettore elettrico



[www.greenhousecaseecologiche.com](http://www.greenhousecaseecologiche.com)  
[greenhouseeco.info@gmail.com](mailto:greenhouseeco.info@gmail.com)

